

说明

- 1、本图标高单位为m，标高为管道底部标高，其余长度单位为mm；
- 2、实际管道布置及标高可根据现场情况作适当调整；
- 3、除图中标示的固定支架外，其余管道支架为滑动支架；
- 4、未有详细设计的支架型式参照95R417-1《室内热力管道支吊架》进行安装。

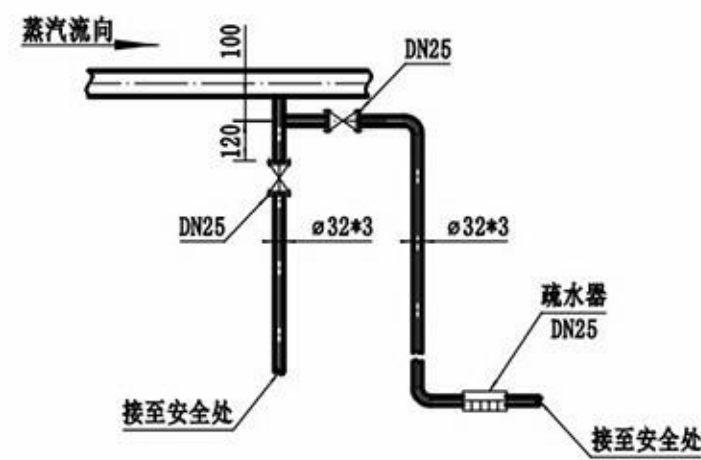

疏水阀组图
(未接比例)

邦溪天华化工工程设计有限公司 资质证书号: TS1834023-2020		建设单位	信息保密 不作展示		
		设计项目	蒸汽管道安装工程		
设计	2019-05-20	管道平面图		项目号	保密信息
校核	2019-05-20			设计阶段	施工图
审核	2019-05-20			图号	
标准化				比例 1:200 共 张 第 张	
				保密信息-G02-01	

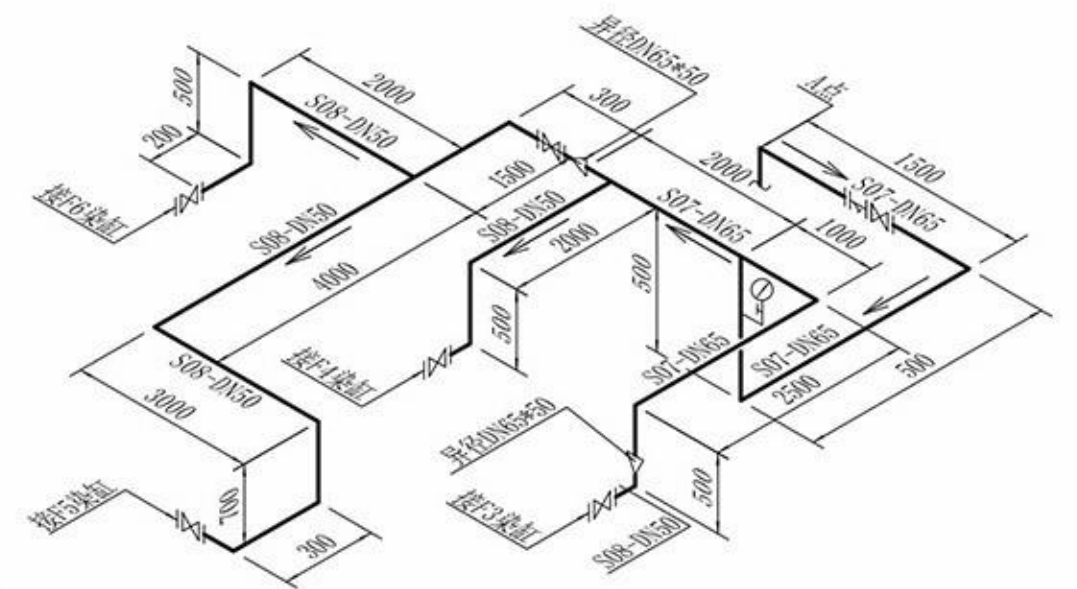
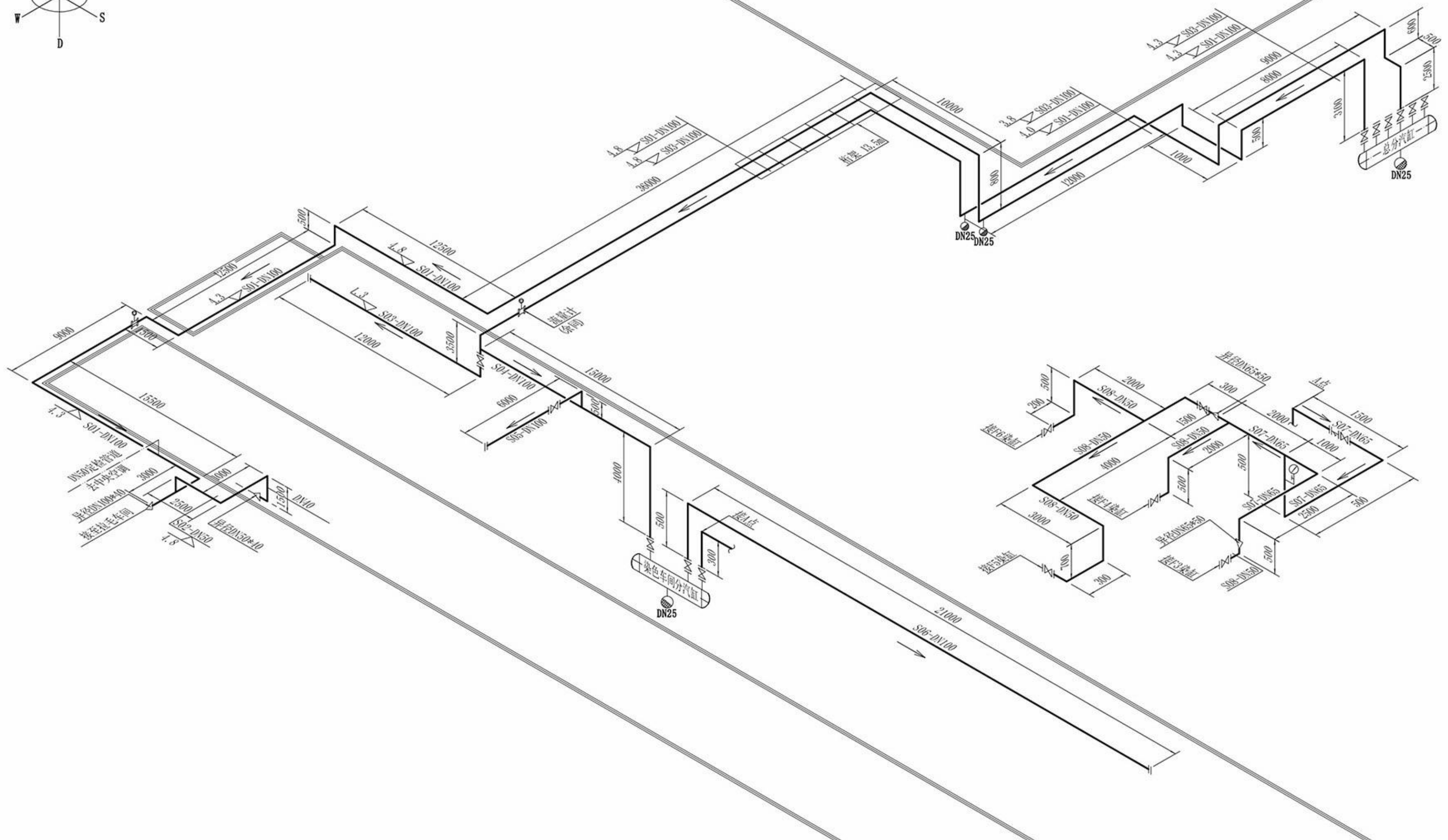
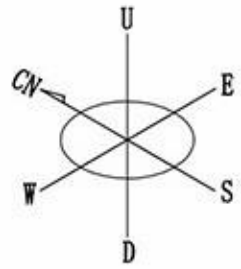

 郎溪天华化工工程设计有限公司 资质证书号: TS1834023-2020		建设单位	信息保密 不作展示	
		设计项目	蒸汽管道安装工程	
设计	2019-05-20	管道轴侧图	项目号	保密信息
校核	2019-05-20		设计阶段	施工图
审核	2019-05-20		图号	
标准化			保密信息-G03-02	
		比例	--	共张 第张

II型支座尺寸表

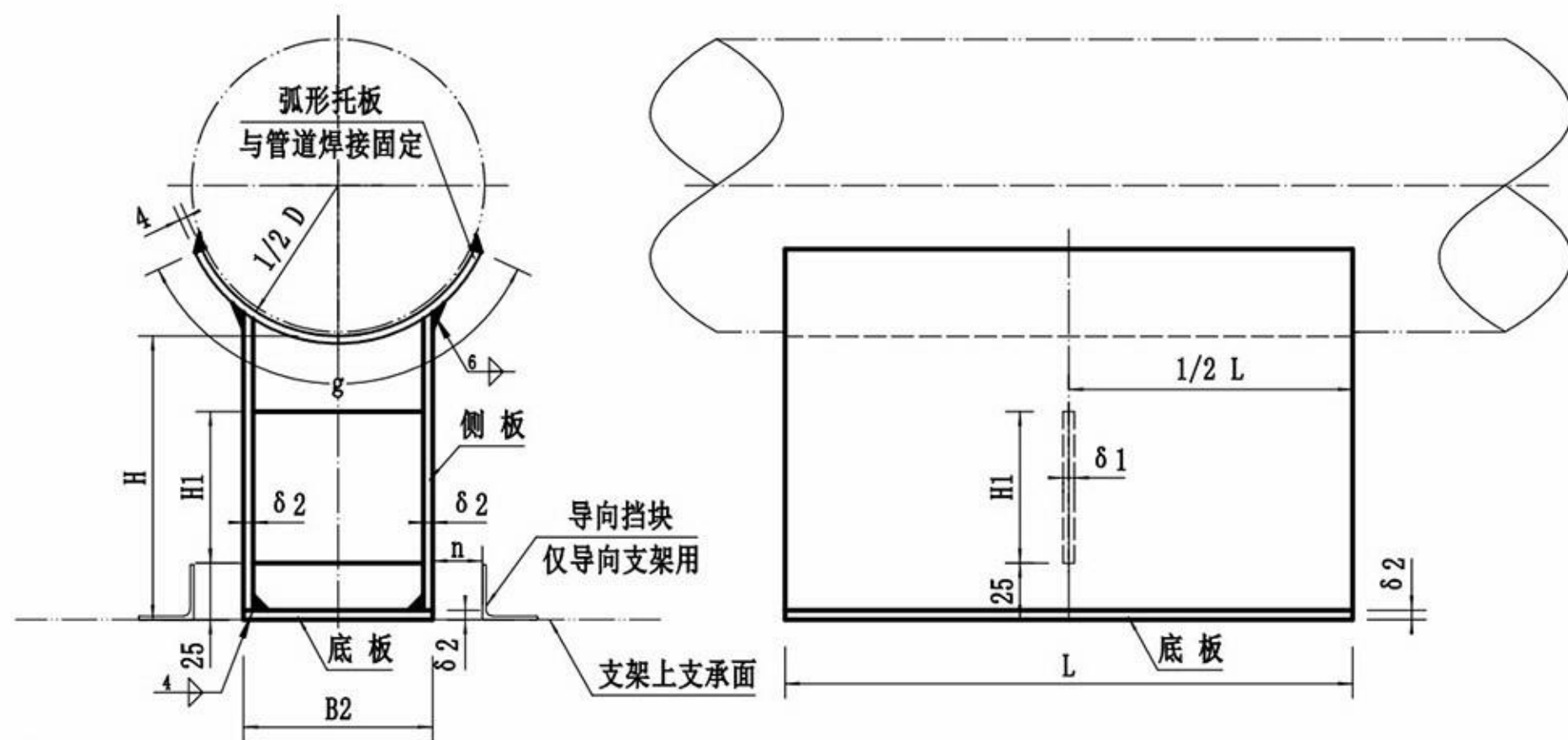

支座编号	管道外径 D	H	B2	L	δ 2	δ 1	H1	g	n
N5	133	120	100	250	8	6	100	130	50
N6	159	150	100	300	8	6	100	130	50
N7	219	150	132	300	8	6	100	240	50
N8	273	230	160	300	8	6	100	300	50
N9	325	230	200	400	8	6	100	320	50
N10	377	230	220	400	8	6	100	340	50
N11	426	230	240	400	8	6	100	360	50

技术要求

- 1、支座尺寸按上述表格中选取，所有支座选用Q235钢板，电焊条采用E4303。
- 2、固定管道支架需将支座底板两侧与下方支架支承面焊接固定，焊角高不低于6mm。
- 3、导向支架需焊接挡块，导向挡块为50*5角钢，长250mm，下方两侧焊接在支架上，焊角高5mm。
- 4、钢结构焊前手工除锈，焊后涂环氧富锌底漆1道，脂肪族聚氨酯面漆1道，面漆颜色：宝绿色或用户自选。

I型支座外形及尺寸表

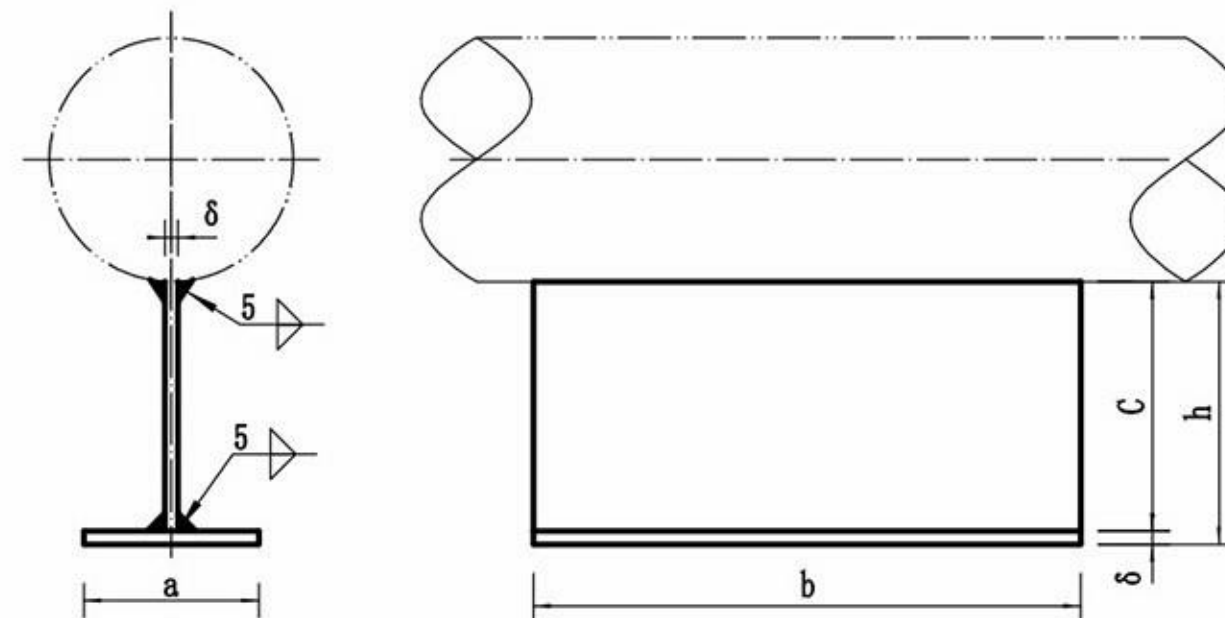

支座编号	管道外径 D	h	a	b	c	δ
N1	57	100	60	250	96	6
N2	76	120	80	250	114	6
N3	89	120	80	250	114	6
N4	108	150	100	250	144	6

 郎溪天华化工工程设计有限公司 资质证书号:TS1834023-2020	建设单位	信息保密 不作展示				
	设计项目	蒸汽管道安装工程				
设计	2019-05-20	<h2>支 座 图</h2>			项目号	保密信息
校核	2019-05-20				设计阶段	施工图
审核	2019-05-20				图 号	
标准化					比例 -- 共 张 第 张	
保密信息-G05-01						